İlan No:f-370920-2400 Ref.No:666758

Beşiktaş, Barbaros ta Uygun Fiyatlı 3+1 Daire İstanbul / Beşiktaş

Satılık - Apartman Dairesi 9,000 TL | 105 m2 İstanbul / Beşiktaş

Oda Sayısı :	3
Salon Sayısı :	1
Banyo Sayısı :	1
Yapının Şekli :	Apartman Dairesi
Yapının Durumu :	Ikinci El
Kullanım Durumu :	Kiracılı
Isıtma :	Kombi
Yakıt Tipi :	Doğalgaz
Bulunduğu Kat :	3
Bina Kat Sayısı :	6
İnşa Yılı :	1981
Peşinat :	0 TL
Yapının Yönü :	Batı Kuzey Güney Doğu
Balkon Sayısı :	1
Aidat :	0 TL
Tapu Durumu :	Kat Irtifakli Tapu
Kira Getirisi :	0
Tapu Ada :	272
Tapu - Parsel :	49
Krediye Uygun :	Evet

Serdar Cedimoğlu
Telefon +90 541-227 60 00
Cep Telefonu +90 541-227 60 00

ELÇİ GAYRİMENKUL
Telefon +90 541-227 60 00
Cep Telefonu +90 541-227 60 00
Faks -
Barbaros Bulvarı Dörtyüzlü Çeşme Sok. No:2-A
Beşiktaş / -
34353 , İstanbul

* İç Özellikler : Balkon, Boyalı, Çelik Kapı, Duşakabin, Hilton Banyo, Kablo TV-Uydu, Laminant Mutfak, Mutfak Dogalgaz, Parke - Laminant, Saten Alçı, Saten Boya, Seramik Zemin,
* Bina : Asansör, PVC Dograma,
* Çevre Bilgisi : Alışveriş Merkezi, Kafeterya, Kreş, Market, Oyun Parkı, Polis Merkezi, Semt Pazarı, Okul,
* Site : Futbol, Sosyal Tesis, Spor Salonu, Tenis, Voleybol, Yürüyüs Koşu Alanı,
* Konum : Caddeye Yakin, Havaalanına Yakın, Şehir Manzaralı, Metroya yakın, Otobana Yakın, Toplu Ulaşıma Yakın, Minibüs Caddesine Yakin, Deniz Ulaşımına Yakın, Metrobüse Yakın,

* Beşiktaş, Barbaros Bulvarına 2.binadır. * 3. katta çift ceheli, balkonlu, kombili dairedir. * Temiz, bakımlı, yeterli büyüklükte banyo ve ikinci Wc de bulunmaktadır. * Beşiktaş çarşıya 5 Dk yürüme mesafesinde dir. * Beşiktaş sahili 5dk yürüme mesafesinde dir. * Otobüs durakları 5 dk yürüme mesafesinde dir. * Vapur iskelesi 5 dk yürüme mesafesinde dir. * Yıldız Parkı 15 dk yürüme mesafesinde dir. * Bahçeşehir Üniversitesine, Galatasaray Üniversitesi, Yıldız Teknik Üniversitesi, İstanbul Teknik üniversitesi, Mimar Sinan Üniversitesi, Kabataş Erkek Lisesi, Sabancı Anadolu Lisesi, Beşiktaş Anadolu Lisesine çok yakın konumdadır. * Bina için kentsel dönüşüme gitme görüşmeleri yapılmaktadır. * Kaçırılmayacak fırsattır. Daireyi görmek için lütfen 05412276000 da Serdar CEDİMOĞLU ile iletişime geçiniz Bu ilan Emlak Asistanım CRM Programı tarafından otomatik entegre edilmiştir.*

İlan No:f-370920-2400 Ref.No:666758

xiaomi 14 Ultra 12mm | f/1.8 | 1/172s | ISO50 2026.10.10

xiaomi 14 Ultra 12mm | f/1.8 | 1/67s | ISO50

xiaomi 14 Ultra 12mm | f/1.8 | 1/33s | ISO80

xiaomi 14 Ultra 12mm | f/1.8 | 1/33s | ISO100

xiaomi 14 Ultra 12mm | f/1.8 | 1/33s | ISO100
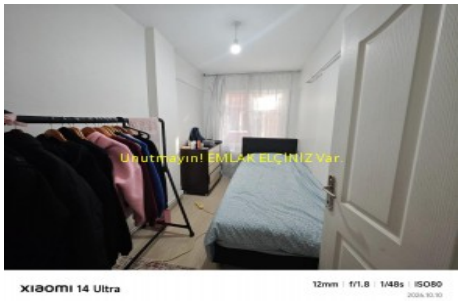
İlan No:f-370920-2400 Ref.No:666758